L'Altaveu
de Sant Pere de Ribes

Núm. 139
DESEMBRE 2018

Distribució mensual de 5.000 exemplars gratuïts

www.laltaveu.com

GRAN NIT DE CAP D'ANY

FINCA MAS SOLERS

31 DE DESEMBRE A PARTIR DE LES 21.30h

SOPAR I BALL AMB L'ORQUESTRA MELODIA

FINCA MAS SOLERS
GRUP PERALADA

Sant Pere de Ribes - **Tel. Reserves: 93 893 36 66** - www.fincamassolers.com

L'Altaveu
de Sant Pere de Ribes

Coordinació
Cristina Perelló

Disseny i Maquetació
Xavi Colom

Portada
Gonflor

Redacció
Núria Pujol
Cristina Perelló
Bàrbara Scuderi

Col.laboradors
La Juani
Joan Rosquellas
Jordi Hidalgo
Josep Miret i Mestre
Sílvia Boquer
Laura Bregante
Salva Contreras
Xavier Callao
Pepe Cabello
J.M. Perelló
Irene Colom
Adrià Colom

... i per sempre
Josep-Lluís Palacios

Publicitat
93 023 40 68

Edita
Pin Ups Publicitat
93 023 40 68
08810 Sant Pere de Ribes
www.laltaveu.com
laltaveu@laltaveu.com
laltaveu

Dipòsit Legal
B-16522-2004

L'Altaveu és un mitjà plural i no comparteix sempre l'opinió dels seus col·laboradors

l'equip

Editorial

Desembre i els preparatius de Nadal sovint són una mateixa realitat. La decoració de la llar, de les botigues i dels carrers; els anuncis a la televisió i les melodies de conegudes nadales arreu, no deixen de recordar-nos que ja és imminent la celebració de les Festes, que culminaran amb el canvi d'any del calendari.

Esperades per a la majoria, sobretot pels més petits de casa, les festes fan tremolar a d'altres per motius diversos. La tradició ens acompanya i és bonica de mantenir, sempre i quan no es converteixi en una imposició.

Per aquestes dates tots viurem alguna que altre celebració, més o menys amb il·lusió o desencís, amb alegria o amb un sentiment de tristor, però el que és realment important, essencial i imprescindible és ser al costat de qui es vol estar, i si ha distància pel mig que sigui per voluntat pròpia.

Per tant, una abraçada forta i dolça a tots els que aquest Nadal no són amb els seus en contra de la seva voluntat.

Bon Nadal i fins aviat.

Sumari

Pasebre vivent parlat 2018
Ca l'Escolà
Pàg/ 2 i 3

Voluntariat local: Donar és rebre
Bàrbara Scuderi
Pàg/ 14, 15, 16 i 17

Els Pastorets de Ribes
Centre Parroquial
Pàg/ 4

SABIES QUÈ...
Els antics corrals
Pàg/ 26 i 27

Programació Nadal 2018
Ajunt, Sant Pere de Ribes
Pàg/ 11, 12 i 13

ROSQUELLADES
Qui dia passa...
Pàg/ 28

...i més

La 30a edició del Pessebre Vivent de Ribes a Ca l'Escolà

La masia històrica de Ca l'Escolà és el lloc triat per fer el 30a edició del Pessebre Vivent Parlat de Ribes, organitzat per l'entitat Els Xulius-CSR. Ca l'Escolà encara no havia acollit mai el pessebre.

La primera notícia que es té de la masia és de l'any 1588, on consta que era propietat dels Falç de Sitges i s'anomenava el Mas Renart, encara que més antigament es coneixia pel Mas Caçador. A partir de 1849 ja consta amb el nom actual. Ca l'Escolà és una casa amb diversos cossos. La façana principal, orientada al SE, té un portal de mig punt adovellat i al seu interior una arcada gòtica. La masia també destaca per la bellesa del seu entorn i la proximitat al poble de Ribes.

Les tasques de treball per tirar endavant el nou pessebre ja fa setmanes que van començar. La direcció teatral ja fa temps que treballa en els quadres i textos, on cada any en funció de l'espai, es trien unes escenes o unes altres, comencen de zero. L'equip tècnic, ja fa uns quants caps de setmanes que estan adequant i preparant l'espai per poder tenir l'espectacle a punt el dia de Nadal. Des de l'organització un anys més, s'ha renovat completament el pessebre per oferir espectacle diferent i únic, gràcies sobretot el potent equip humà, que forma tot el pessebre.

Un total de 200 persones, actors, tècnics, muntadors, modistes, atrezzo, col·laboradors... formen l'elenc que portarà a terme aquesta gran representació nadalenca.

Un pessebre itinerant amb un muntatge espectacular

L'espectacularitat del muntatge, llum, so i efectes, i el caràcter itinerant (cada any es fa en un indret diferent) són dues de les principals característiques del Pessebre Vivent Parlat de Sant Pere de Ribes, que organitza l'entitat Els Xulius - Centre Social Ribetà. També el caràcter popular i participatiu. L'essència del Nadal convertida en una experiència que farà sentir a tots els assistents la joia i la màgia pròpia d'aquestes festes.

Que gaudiu del Pessebre Vivent Parlat de Ribes!

Quatre dies de representacions

Representacions previstes:

25 de desembre, a partir de les 18:30h., en sessions cada 30 minuts.

26 de desembre, a partir de les 18:00h., en sessions cada 30 minuts.

27 i 28 de desembre, a partir de les 17:45h., en sessions cada 30 minuts.

La durada de les representacions és de 75 minuts aproximadament.

Les entrades es podran adquirir on-line, a través del web

www.pessebreviventparlat.ribes.org

També de manera anticipada al Bar Ca La Nisa (c/ Major 13) per les tardes i els dies de representació de 12h a 14h i de 17h a 19.

Recordem que al lloc de representació no es venen entrades.

Que gaudiu del Pessebre Vivent Parlat de Ribes!

AUTO TALLER JMR 2000 S.L
Av. Josep Pere Jacas, 36 - Tel. 93 896 22 36
08810 Sant Pere de Ribes - www.autotallerjmr2000.com

- MECÀNICA I ELECTRICITAT
- CÀRREGA I REPARACIÓ D'AIRE CONDICIONAT
- BONS PREUS EN PNEUMÀTICS
- ALINEACIÓ DE DIRECCIÓ
- DIAGNOSI DE MOTOR
- RECANVIS I ACCESORIS
- SERVEI EXPRESS

Taller Autoritzat Cecauto

EL SEU TALLER DE CONFIANÇA

Centre Parroquial de Sant Pere de Ribes

Teatre infantil per la Marató de TV3

A càrrec de l'Esplai Xiroi.
Dissabte 15 de desembre, 17h.
Sala Bell-Lloc del Centre Parroquial. Pl. Marcer, 7.

Enguany, el Centre Parroquial tornarà a donar suport a la Marató de TV3, per recaptar diners per la investigació sobre el càncer. Els nens i joves de l'Esplai representaran la peça teatral *Tres obres en una*, escrita per Clàudia Soler. Tres obres amb un sol fil conductor, que us convidaran a un viatge ple d'anècdotes nadalenques. La recaptació anirà a parar íntegrament a La Marató. Us hi esperem!

Concert de Nadal

Coral Levare
Cor Infantil Xic Levare
Orquestra Sol-Raig
Diumenge 16 de desembre, 19h. Església Parroquial. Pl. de l'Església, s/n.

Meritxell Tarragó tornarà a dirigir les corals Levare i Xic Levare, acompanyades de l'orquestra Sol-Raig, el pianista Hèctor Valls i el percussionista Víctor Laguna, en aquesta cita nadalenca ja consolidada. Gaudirem de nadales tradicionals de diferents llocs del món, així com peces modernes adients per aquestes festes. Es recollirà la voluntat per col·laborar amb la Marató de TV3. No hi falteu!

Pastorets

A càrrec del grup de teatre Bell-Lloc

Torna *Els Pastorets de Ribes*, una representació tradicional nadalenca de pastors, dimonis i personatges bíblics, molt entranyable i de caire familiar. La nostra versió, si bé conserva l'essència de la obra de Josep M. Folch i Torres *Els Pastorets o L'Adveniment de l'Infant Jesús*, incorpora escenes senceres i fragments de creació pròpia de Joan Rosquellas.

Els Pastorets es representen ininterrompudament al Centre Parroquial des de 1982, i en tenim constància de llargues temporades de representacions anteriors, des de la fundació de l'entitat l'any 1924. Durant els darrers anys, se n'ha anat renovant constantment el text, l'escenografia, la música i la il·luminació, amb l'afany d'aconseguir unes representacions més amenes i de màxima qualitat, sempre amb l'objectiu que l'espectador passi una estona agradable i surti amb un bon regust de boca.

Representacions:

Dimarts 26 de desembre (Sant Esteve), 19h
Dissabte, 29 de desembre, 18h
Diumenge, 30 de desembre, 18h
Sala Bell-Lloc del Centre Parroquial. Pl. Marcer, 7.

Entrades:

Online: www.centreparroquial.com
A taquilla: en horari de cinema i mitja hora abans de cada representació

mascotes RIBES
ALIMENTACIÓ I ACCESSORIS PER A ANIMALS DE COMPANYIA
Servei a domicili
Primeres marques
Gats - Gossos - Gallines - Conills - Reptils - Cavalls

PERRUQUERIA CANINA
TALLS A TISORA
TALLS A MAQUINA
STRIPPING

c/ Lluís Companys, 87 - Tel. 93 896 56 50 - Sant Pere de Ribes

ESPECIAL NADAL

FESMÉS
el bricolatge de casa
FES BRICO CAT

145€

TAULA EXTENSIBLE MULTIPOSICIONS

ARBRE NADAL NEVAT

109,95€

FIGURES XMAS

2,95€

2,49€

DECORACIÓ NADAL
de fusta

MÀQUINA PER FER CRISPETES VINTAGE

34,95€

69,95€

MÀQUINA TREPANT CARGOLADOR
153 accessoris

GRAELLA ELÈCTRICA

34,95€

89,95€

MÀQUINA DREMEL
45 accessoris + 2 compl.:
talladora circular i lineal

3% DE DESCOMPTE

Client FESMÉS FES-TE LA TARGETA

OBERT ELS DIUMENGES

Trenquem tòpics
FES **BRICOCAT**

Oferta vigent fins al 5 de gener de 2019.

COMANDES I RESERVES ONLINE:

www.fesmes.cat

SERVEIS DE TRANSPORT I MUNTATGE A DOMICILI

i llestos!

ST. PERE DE RIBES - Rambla del Garraf (al costat del Decathlon)
De Dilluns a Dissabte de 9.30 a 21.00h i Diumenges de 9.30 a 14.30h - 931 039 017

@fesmesbricolatge

El millor premi per conèixer món

Les tres colles de foc adultes de Ribes (el Ball de Diables, el Ball de Diables Colla Jove i el Drac de Tres Caps) organitzen per setè any consecutiu un sorteig que contribueixi a finançar el Correfoc. Igual que en la passada edició, el premi d'enguany tornarà a ser un viatge a la destinació que esculli el posseïdor de la butlleta guanyadora. Aquest any, a més, s'amplia la quantia econòmica, que passa dels 1.500 als 2.000 euros.

El sorteig es farà el dilluns 31 de desembre en combinació amb les quatre últimes xifres de la Grossa. Les butlletes inclouen dos números per participar en el sorteig i es poden comprar, per només 2 euros, als membres de les tres colles organitzadores o als següents establiments: agència Ribes Viatges, rellotgeria i joieria M. Fortuny, Penya Barcelonista, estanc Ramos, congelats La Fassina i Rostisseria Ribes. Un cop es faci el sorteig –el dia de Cap d'Any–, l'agraciat tindrà un marge de 15 dies per a posar-se en contacte amb les colles organitzadores. La reserva del viatge a l'agència també s'haurà de fer abans del 29 de març.

El Sorteig del Correfoc se celebra des de l'any 2012, quan l'Ajuntament de Sant Pere de Ribes va decidir, arrel de la crisi econòmica, que el Correfoc de Ribes –igual que el de les Roquetes– només es pagaria amb diners públics un cop cada dos anys. Per a evitar que el correfoc deixés de celebrar-se anualment, les tres colles de foc adultes de Ribes van unir esforços per poder costejar la pólvora de l'esdeveniment. Des d'aleshores, la venda de butlletes ha servit per salvar la viabilitat del Correfoc i, des de fa dos anys, per finançar la Foguerada, l'espectacle piromusical que tanca l'acte amb una gran encesa de totes les colles a la plaça Marcer.

El Correfoc de Ribes se celebra ininterrompudament des de 1996 i és un dels correfocs més antics i concorreguts de l'hivern català. Està organitzat conjuntament per les tres colles de foc adultes del poble i ha servit per portar fins a Ribes alguns dels balls de diables i de les bèsties més representatives del país.

BALL DE DIABLES DE RIBES

COLLA JOVE

Drac de tres caps de Sant Pere de Ribes

DONA i JOVE
TALLES DE 38 A 60

PRIMERES MARQUES NACIONALS

QUALITAT
A
BON PREU

Bosses, complements
i petits obsequis per
aquest Nadal

NOU STYLE

c/ Nou, 17 Sant Pere de Ribes

Bones Festes

SABATES PER A DONA 34 a 42 - HOME 38 a 50

Peu delicat
Amples especials
Plantilles extraibles

villahelena16@hotmail.com - Tel. 679 496 247

PROGRAMACIÓ NADAL'18

Diumenge 16 de desembre
- A les 8'00 hores des de la plaça de l'Església,
Portar el pessebre al Montgròs
Cal portar esmorzar, aigua i calçat adequat.

Del 10 fins el 24 de desembre
Inscripcions per al concurs de pessebres populars i postals de nadal.
Trobareu la butlleta al web de l'entitat.

Dilluns 24 de desembre
-en sortir de la Missa del Gall, innauguració de l'**Exposició de pessebres artístics**
Dissabtes i vigílies de 6 a 8 de la tarda
Diumenges i festius de 12 a 2 del migdia i 6 a de 8 de la tarda
Entrada gratuïta, oberta fins el diumenge 13 de gener.

De dimarts 25 a divendres 28 de desembre
-a la masia de ca l'Escolà,
30è Pessebre vivent parlat de Ribes
Informació i entrades a pessebreviventparlat.ribes.org

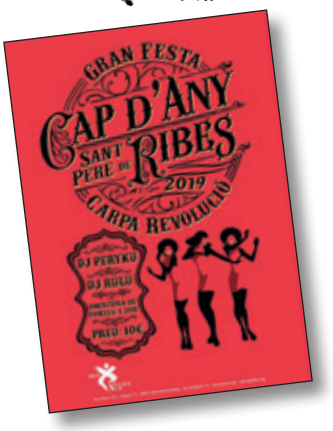

Dimecres 26 de desembre
-a les 11'00 hores a la plaça Marcer,
Cantada de nadales pels pessebres de Ribes
*A càrrec dels nens i nenes de l'esplai (*pessebres inscrits al concurs de pessebres populars)*

Diumenge 30 de desembre
-a les 12 del migdia als Xulius
Entrega de premis dels concursos nadalencs
-a continuació,
Concert de la Coral dels Xulius

Dilluns 31 de desembre
-a les 17'00 h al pont de les Parellades,
Silvestrada al Montgròs
Més informació a: farraiaccio@gmail.com

Dimarts 1 de gener
-a 2/4 de 2 de la matinada a la Carpa Revolució,
Gran Festa de Cap d'Any
amb **DJ Periku i DJ Rulu**

Dies 2, 3 i 4 de gener
Quinto als Xulius
Tradicional joc d'aquestes dates nadalenques

Dissabte 5 de gener
-de 18'00 a 19'00 als Xulius,
Portar la sabata als Xulius
Els nens i nenes de l'esplai poden portar la sabata perquè SS.MM els Reis de l'Orient els deixin algun regal.

Diumenge 6 de gener
-de 12'00 a 13'00 hores als Xulius
Anada a buscar els Reis
per part de les nenes i nens de l'esplai

Jf
DES DE 1910
Jaume font, S.L.
ELECTRICITAT - ELECTRODOMÈSTICS
AIGUA - GAS - CALEFACCIÓ - CLIMATITZACIÓ
BANYS - CUINES - COMPLEMENTS
Pep Ventura, 59-61 / Torreta, 46,48
Tel.93 896 01 96 - Fax. 93 896 22 73
e-mail: info@jaumefont.com

CAN MANEL
QUEVIURES
XARCUTERIA I CANSALADERIA
Elaboració pròpia de botifarres crues, d'ou, blanques i negres crues, salsitxes i tot tipus de productes per fer un bon xató
c/ Pi nº1 - Tel. 93 896 02 96 - Sant Pere de Ribes

magifortuny@gmail.com
M. Fortuny
RELLOTGERIA I JOIERIA
Carretera de Sitges, 41
Tel/Fax:93 896 34 94
08810 Sant Pere de Ribes

new print ribes
Tinta i Tòners
PRESSUPOST SENSE COMPROMIS
LLIURAMENT GRATUÏT D'ENCÀRRECS A DOMICILI
Bon nadal i bones festes
Pep Ventura, 57 - Sant Pere de Ribes Tel./Fax. 93 896 56 07 info@newprintribes.com

CALENDARI

PARC DE NADAL

RIBES' MARKET

PASSAPORT DE NADAL

AQUEST NADAL AMB FEM RIBES

Brillem Junts!

ACTIVITATS DESEMBRE I GENER

WWW.FEMRIBES.CAT

El Celler de Ribes

Gran assortiment
en vins i caves

Com sempre la millor qualitat al millor preu

Vins a doll

c/ Nou, 19 - Tel 93 814 64 38
Sant Pere de Ribes.

Obsequis, lots i cistelles a la mida del teu pressupost

Per Nadal seleccionem els millors vins i productes per a la teva taula

Bon Nadal

SANT PERE DE RIBES NADAL 2018

DESEMBRE 2018 – GENER 2019

CENTRE CÍVIC CULTURAL EL LOCAL DE RIBES

Divendres, 14 de desembre a les 19h

Xerrada Negrers i indians

A càrrec de Josep Carreras

Sala Martinet, Centre Cívic el Local

Ho organitza: Globalitza't-e

Del 18 al 28 de desembre

Exposició Refugiats, l'odissea cap a Europa

Sala Puput, Centre Cívic el Local

Ho organitza : Ajuntament de Sant Pere de Ribes

CENTRE CÍVIC L'ESPAI DE LES ROQUETES

Dissabte, 15 de desembre, 18h

ESPECTACLE LA MÀGIA DE BORJA PÉREZ

Sala Sol del Centre Cívic L'Espai

Divendres 7 de Desembre de 15 a 20h

Dissabte 8 de Desembre de 10 a 14h i de 16 a 20:30h

Diumenge 9 de Desembre de 11 a 14h

EL BOSC MÀGIC DE NADAL

Sales Centre Cívic L'Espai

Preu 2€

Ho organitza: Millenium Espectáculos

DISSABTE, 22 DE DESEMBRE

CANTADA DE NADALES

Recital de nadales y actuació del quadre de ball de l'entitat, seguidament degustació de producte típics de Nadal elaborats pels soci@s

Sala Sol i Mercuri del Centre Cívic L'Espai

A les 20:30h

Ho organitza: Casa de Andalucía de la Comarca del Garraf

ACTES NADAL I REIS

Dissabte, 1 de desemhre a les 19:30 hores

ACTE D'ENCESA DE LLUMS DE NADAL

Plaça de la Vinya d'en Petaca

Dissabte 15 de desembre, 17h.

Teatre infantil per la Marató de TV3

Representació de "Tres obres en una" de Caludia Soler

A càrrec de l'Esplai de teatre Xiroi.

Sala de teatre i Cinema Bell-Lloc del Centre Parroquial

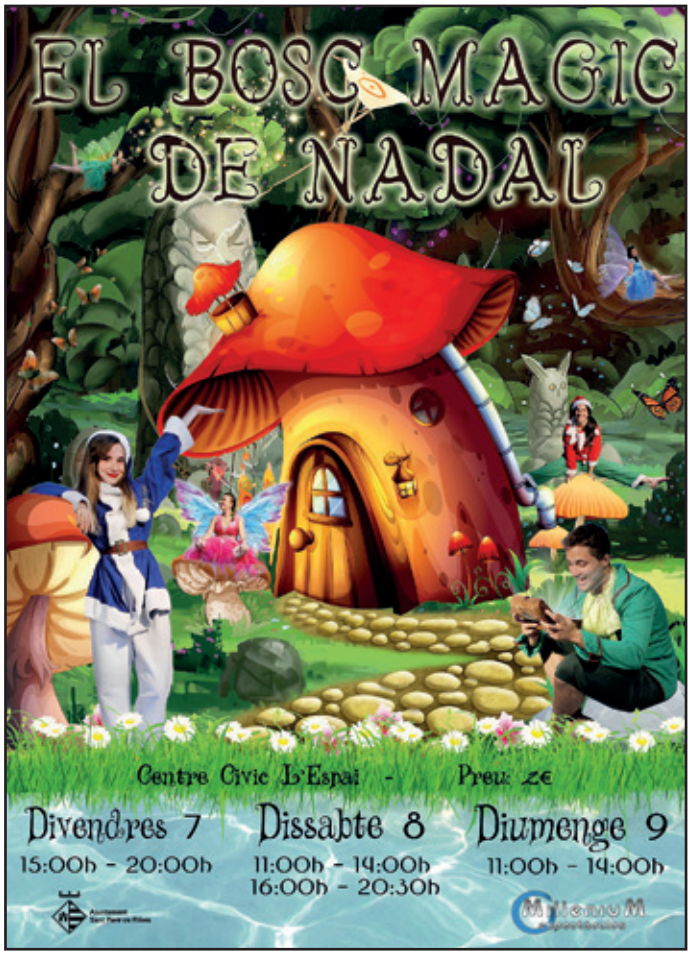

CENTRE ARMONIA D'ESTUDIS
REFORÇ ESCOLAR: INFANTIL PRIMÀRIA SECUNDÀRIA BATXILLERAT
PREPARACIÓ PROVES: GRAU MITJÀ GRAU SUPERIOR
PREPARA'T PER AL NOU CURS, NO ESPERIS!!!
Carrer Cervantes 16 · 08810 Sant Pere de Ribes
Tel. 93 896 0088 · Mòb. 619 809 603

FISKEY
24 Horas
GRECER
Miembro nº309 del Gremio de Cerrajeros de España
Boutique de la Serralleria
Ingeniería en Automatismos
Especialistas en llaves para vehículos
SUZUKI SUBARU TOYOTA AUDI CHRYSLER KIA
C/Mas d'en Serra , 15 (Les Roquetes del Garraf)
08812 SANT PERE DE RIBES
Tels. 937 682 467 · 666 617 087
fiskeycatalunya@gmail.com
www.fiskeycatalunya.com

La recaptació anirà a parar íntegrament a La Marató.

Ho organitza: Centre Parroquial

Diumenge 16 de desembre, 19h

Concert de Nadal amb la Coral Levar i Cor Infantil Xic Levare, acompanyats de la orquestra de cambra Sol-Raig, Hèctor Valls al piano i Victor Laguna a la percussió. Sota la direcció de Meritxell Tarragó.

Església Parroquial de Sant Pere de Ribes.

Ho organitza: Coral Levare, Centre Parroquial, Parròquia de Sant Pere

23 de desembre a les 11h

CURSA DEL GALL D'INDI

Sortida des de la Plaça dels Països Catalans

Ho organitza: Entitat GER

22 de desembre de 18:30 a 22:00

TABALADA NADALENCA

Per diferents espais de les Roquetes

Ho organitza: Petits Diabòlics

25, 26, 27 i 28 DE DESEMBRE (en diferents horaris)

PESSEBRE VIVENT PARLAT DE SANT PERE DE RIBES

Masia Ca l'Escolà

Ho organitza: Els Xulius - Centre Social Ribetà

Dimarts 26 de desembre: 19h; 29 i 30 de desembre: 18 h

Els Pastorets de Ribes amb l'obra Camí de Betlem, adaptació de

Joan Rosquellas de l'obra de Josep M. Folch i Torras

A càrrec del grup de teatre Bell-Lloc i Esplai de teatre Xiroi de l'entitat

Sala de teatre i Cinema Bell-Lloc del Centre Parroquial

Ho organitza: Centre Parroquial

31 DE DESEMBRE

FESTES DE CAP D'ANY

Festa de cap d'any a Ribes organitzada per Els Xulius-SCR a la Carpa de Fes+Pluschapeau ubicada a la Pista Poliesportiva de Can Puig.

Festa de cap d'any a Les Roquetes organitzada pels Castellers de Les Roquetes a l'envelat de Les Roquetes ubicat a l'envelat de Les Roquetes, a l'aparcament exterior situat a la Rambla Garraf cantonada amb el carrer Guifré el Pilós de Les Roquetes.

CAVALCADA REIS D'ORIENT LES ROQUETES

5 de gener a les 18,30 h

Sortida: c/ Miquel Servet, Pl. Vinya d'en Petaca, c/ Miquel Servet, c/ Sagunt, c/ Cid Campeador, Av. Catalunya, c/ Almogàvers, c/ Eugeni d'Ors, Av. Mas d'en Serra, c/ Foix, c/ Hernán Cortés, c/ Antoni Gaudí, c/ Ortega i Gasset, i antiga oficina municipal (al Centre Cívic l'Espai).

Ho organitza: Associació de Festes Populars de Les Roquetes

CAVALCADA REIS D'ORIENT RIBES

5 de gener a les 19 h

Sortida: Crtra d'Olivella, c/ del Pi, Pl. del Centre, c/ Sant Pere, c/ Major, c/ Balmes, c/ Nou, Carretera de Sitges i pl. de la Vila. (per confirmar si hi ha algun canvi de recorregut)

Departament de Premsa
Ajuntament Sant Pere de Ribes

Compra saludable fins i tot els diumenges!

i servei a domicili GRATUÏT...

MOSTRA AQUEST CUPÓ A LA CAIXA

Vitem & Co

10€ dte. | per compra* mínima de 100€

CO201800030100100

* Vàlid 1 cupó per compra

MOSTRA AQUEST CUPÓ A LA CAIXA

Vitem & Co

7€ dte. | per compra* mínima de 70€

CO201800020070075

* Vàlid 1 cupó per compra

MOSTRA AQUEST CUPÓ A LA CAIXA

Vitem & Co

5€ dte. | per compra* mínima de 50€

CO201800010050050

* Vàlid 1 cupó per compra

Sortegem més de 1.500€ en carros de compra!

Celebrem junts el nostre primer Nadal. Cada dissabte sorteig d'un carro* valorat en més de 300€!

*Participa en el sorteig d'un carro valorat en més de 300€ per una compra superior a 20 €. Omple el tiquet de compra amb les teves dades (nom, cognom, DNI i mòbil) i diposita el tiquet a l'urna que trobaràs a caixa.
No seran vàlids els tiquets il·legibles o incomplets.
El sorteig se celebrarà cada dissabte i informarem del guanyador telefònicament.
Promoció vàlida del 4 de desembre de 2018 al 5 de gener de 2019.

OBERT TOTS ELS DIES DE LA SETMANA
De dilluns a dissabte de 9h a 21h i Diumenge de 9.30h a 14.30h
Carretera dels Cards, s/n - Sant Pere de Ribes
Tel.: 938 963 078

Pàrquing GRATUÏT pels nostres clients

Per Bàrbara Scuderi

EL VOLUNTARIAT LOCAL: DONAR ÉS REBRE

Un cop passat el Gran Recapte d'Aliments, i iniciada la Campanya de Cap nen sense joguina i la crida per ampliar el voluntariat local, en aquesta ocasió hem conversat amb Joan Prats, de l'Associació de Voluntaris de Sant Camil; Patrícia Iglesias, de Creu Roja; i Àngels Sanz, de Càritas-Parroquial Ribes. L'esperit del voluntariat i les contradiccions amb la societat actual, les campanyes properes al Nadal i les de tot l'any i sobretot el reconeixement als dos centenars de persones, que voluntàriament participen de diferents iniciatives locals per garantir recursos i primeres necessitats a la comunitat, és el veritable protagonista d'aquest espai.

De la necessitat al voluntariat

El pes del voluntariat en la nostra societat sempre ha ocupat un paper important. Avui, però, l'atur, els efectes de la crisi financera, la manca de recursos públics i una llarga llista d'altres adversitats, han dut als diferents programes socials d'entitats i col·lectius sense ànim de lucre a cobrir una gran part de primeres necessitats: alimentació, habitatge, roba... i un altre aspecte del que no se sol parlar tant: la soledat, que en una societat cada vegada més individualista i al mateix temps deslocalitzada i amb nuclis familiars petits, pren encara un major protagonisme. D'aquí les diferents iniciatives de suport i acompanyament a la gent gran que viu sola o es troba circumstancialment sola i amb dificultats de mobilitat o sociabilitat per manca de recursos.

Des de **l'Associació de Voluntaris de Sant Camil**, per exemple, s'ocupen principalment de donar cobertura a tres programes. L'entitat, inspirada en l'humanisme cristià dels religiosos Camils, però de caràcter laic i oberta a tothom, porta a terme un programa de **suport i acompanyament** als usuaris de la Residència de Sant Camil, així com als pacients ingressats. I en aquest aspecte cal destacar, des de fa set anys, **l'Espai Caixa.** Tres sales, annexes a l'àrea de pal·liatius de l'Hospital on un grup de voluntaris dinamitzen un espai lúdic que compta amb àrea de lectura (biblioteca), de lleure (televisió) i d'informàtica. "Els ordinadors han permès que alguns pacients puguin acomiadar-se de familiars i amistats que tenen lluny, o fins i tot escriure un diari personal en els seus darrers dies", explica Joan Prats, voluntari de Sant Camil des de fa vint anys, i fins fa un parell d'anys responsable de la coordinació de voluntaris, que avui realitza Maite Paul.

Grup de voluntàries de Creu Roja durant la Diada de Sant Jordi.

Construccions Vidal Alsina, S.L.
Construcció - Rehabilitació
Reformes integrals d'edificis - Façanes
Locals - Cuines - Banys
Pressupost sense compromís
Av. Josep i Pere Jacas, 44 - 08810 Sant Pere de Ribes
Tel.93 896 31 43 - Mòbil: 636 054 254
p.muvillar@gmail.com

INSTALLACIONS A. HUETE S.L.L.
MANTENIMENT I REFORMES
Electricitat-Aigua-Gas-Calefacció
Aire Condicionat-Regs
c/ Cervantes, 23-26 local, C
08810 Sant Pere de Ribes
Tel. 93 896 30 55
Mòbil: 639 88 66 91

Joan Prats, voluntari de Sant Camil, durant l'entrevista.

El tercer programa dels Voluntaris de Sant Camil és el **banc d'aliments,** un projecte nascut d'una necessitat social, que es va anar incrementant i que realitzen amb conveni amb l'Ajuntament de Sant Pere de Ribes. En aquest sentit també, sent l'única entitat que realitza el programa, són també els responsables de la coordinació del Gran Recapte del mes de desembre, que suposa un increment de productes pel banc d'aliments en un percentatge superior al 40 per cent del recapte anual, en termes generals.

Com dèiem una de les necessitats sovint més silenciada és la soledat. I el que pot suposar en persones amb dificultats de mobilitat o amb mancança de recursos. En aquest sentit, el conveni de **Creu Roja** amb Sant Pere de Ribes ha permès un programa específic d'acompanyament i suport a la gent gran, "principalment sola, però també amb familiars que no poden fer-se càrrec del tot", comenta Patricia Iglesias. Des de la seu de **Les Roquetes**, l'entitat ha teixit una base social, que actualment s'encarrega d'atendre **la gent gran**, organitzar actes de sensibilització, de captació de fons, com ara la cursa solidària, i també de dinamització, com ara diferents excursions i trobades. En aquest sentit, a més des de la seu de Les Roquetes es forma part de la campanya que es porta a terme, a nivell nacional, de **Cap Nen Sense Joguina.**

I encara dins de la solidaritat i les necessitats, des de **Càritas-Ribes,** hi ha dos programes socials engegats que també, com en els altres casos, es mantenen i es realitzen gràcies a les persones voluntàries que cada setmana ofereixen el seu temps per a compartir amb la comunitat i atendre, en aquest cas, a un programa de suport de **reforç escolar**, amb alumnes derivats dels centres educatius de Ribes, "principalment d'infantil i primària, però també alguna vegada de secundària també", tal i com comenta Àngels Sanz, coordinadora del voluntariat de Càritas a Ribes.

A més, el grup de voluntaris i voluntàries, "que ens dividim en grups segons l'activitat", es reparteixen entre aquesta activitat i la gestió del **"rober"**, és a dir la rebuda de donacions de roba i la seva distribució i venda. "Tenim el que anomenem la botiga, o el punt d'entrega, que està obert els divendres de cinc a set de la tarda". Allí es pot aconseguir roba de segona mà a partir de 50 cèntims d'euro la peça.

"El més important és que arribi la roba en bon estat, neta i seleccionada", especifica l'Àngels. De fet, el grup de voluntàries sobretot està per atendre a les persones amb dificultats i també es troben els dijous per la tarda.

En total doncs, **set programes socials**, que entre les tres entitats i quasi dos centenars de persones voluntàries, responen a diferent necessitats: alimentació, la llar, acompanyament, infància i gent gran.

Voluntaris i voluntàries: donar és rebre

Joan Prats ens regala una frase de l'educador social Eduard Sala, per explicar quin és el paper del voluntariat: "Acompanyar és ser algú per algú altre, és trepitjar terra sagrada i s'ha de fer de puntetes. O més encara, s'ha de fer descalç". I de fet, la premissa de tenir cura dels altres amb respecte, dignitat,

Grup de voluntaris i voluntàries de Sant Camil a les instal·lacions del Banc d'Aliments.

CERMASA
FUNDADA 1983
Renovación Carnet Conducir
35,00€ (+24,10€ tasas)
Presentando este código

REVIONES MÉDICAS PARA:
- Permisos de Conducir.
- Licencia de Armas.
- Seguridad Privada.
- Grúas Fijas/Móviles.
- Animales Peligrosos.
- Patrón Embarcación.
- Certificados Oficiales. (Oposiciones, residencia, deporte...)
- Servicio Fotográfico

www.cermasa.com
comercial@cermasa.com

Les Roquetes - Sant Pere de Ribes:
C/ Almogàvers, 1 (entrada por av. Catalunya)
08812 - Les Roquetes de S.P. Ribes - Tel. 93 814 96 91
Horario: Lunes a Viernes de 9 a 13 h y de 16 a 20 h
(Cerca del aparcamiento municipal)

Sucursal l'Arboç:
C/ Rafael Casanovas, 37
43720 - l'Arboç - Tarragona
Tel. 977 67 13 26 - Horario: Martes y Jueves de 16 a 20 h

Central Barcelona:
Gran Via de les Corts Catalanes, 162
08038 - Barcelona - Tel: 93 431 41 40
(1h Parking Gratis) - Horario: Lunes a Viernes de 8 a 20 horas

Grup de voluntàries de Creu Roja recaptant fons durant la Diada de Sant Jordi.

empatia, solidaritat i sobretot sense cap prejudici, és part de la base del voluntariat que tant en Joan, com la Patrícia i l'Àngels, amb qui hem parlat, coincideixen en assenyalar.

"De vegades alguns dels voluntaris han estat primer usuaris del banc d'aliments", explica Prats. "En el nostre cas, sobretot hi ha un grup de mestres ja jubilades que fa temps que realitzen el

Les voluntàries i voluntaris de Càritas-Ribes durant la Diada de Sant Jordi a Ribes

voluntariat del reforç escolar", afegeix Sanz.

Donar és rebre. Aquesta és una altra de les premisses. Les persones que participen dels diferents programes de voluntariat viuen la seva tasca d'una manera natural i una espècie de tornar-li a la vida allò que ens dóna: temps.

Possiblement no hi ha prou reconeixement d'un treball que és constant, que requereix un petit però gran compromís i que suposa haver de compartir experiències amb altres persones, que viuen adversitats, mancances, o senzillament que arriben al final de la seva vida soles.

En aquest sentit, totes les entitats tenen cura també del propi col·lectiu de voluntaris i voluntàries. Es realitzen **trobades** per intercanvi d'impressions i experiències, **formacions** més o menys específiques segons les funcions de cadascú i tota una sèrie d'activitats al costat del teixit social i cultural del municipi, com són les accions per Sant Jordi en el cas de Càritas-Ribes; les celebracions de festes tradicionals com la Castanyada o els Reis a Sant Camil; i la cursa solidària del proper 31 de desembre a les Roquetes, que reuneix totes les donacions per la Creu Roja.

De les dades a la valoració: Vols participar?

Càritas atent a una població difícil de comptabilitzar perquè "en alguns casos, com en el reforç escolar és un grup fixe, però altres s'hi van afegint, i respecte del rober és molt més divers". És tracta de dos grups de reforç i en total d'una vintena d'infants, més el servei del rober setmanal, per un total de vint persones voluntàries, a les que es pot afegir tothom que "vulgui aportar una estona per compartir bàsicament aquests dos programes, que suposen una ajuda important a les famílies", conclou Sanz.

En el cas de Creu Roja a Les Roquetes, hi ha una trentena de persones voluntàries i es dóna servei a un ampli col·lectiu de gent gran, més els 303 infants que rebran els lots de la campanya solidària d'enguany, a través del conveni amb l'Ajuntament.

I finalment, l'Associació de Voluntaris de Sant Camil, creada el 1975, està formada per 115 persones voluntàries, que són la base de la seva activitat. Tenen cura de tota persona que tingui una necessitat (residents i pacients hospitalitzats) i des del banc d'aliments, atenen un total de més de 300 famílies a les que se n'afegiran altres tantes ara que s'amplia el conveni amb l'Ajuntament per fer-se càrrec també del banc d'aliments a Les Roquetes.

Des de Càritas, participant en la Fira de FEM Ribes.

Vols participar? Totes les entitats estan obertes a la participació de més i més joves i més grans, persones que vulguin implicar-se amb els diferents programes que es duen a terme. Donar és rebre. El reconeixement no seria suficient, per una tasca que té com a base la solidaritat i com a objectiu garantir les primeres necessitats de persones amb dificultats. Probablement un efecte dels aspectes més adversos d'una societat de l'abundància tant contradictòriament desigual i mancada de les necessitats més primàries al mateix temps que envoltada de tants luxes. Tens dues hores a la setmana? Ningú dóna tant per tan poc. "És una tasca que no es paga, no perquè no tingui valor, sinó perquè no pot tenir preu", ha dit Joan Prats.

Bones Festes
TENDALS FÀBRICA
BUSQUETS
CASA FUNDADA EL 1927
Sant Pere de Ribes

ESPECIALISTES EN DESCANS DES DE 1927
c/ Dr. Marañon, 13-15
Tel. 93 896 02 47 www.tendalsbusquets.com tendalsbusquets

CARTES A LA JUANI

*Benvolguda Juani, Ja fa un mesos que vaig al meu banc i trobo que no sé si demanar un gintònic o pagar sense ni tan sols esperar a veure el compte. No sé si m'explico. Vaig anar-hi per una carta, un pèl estranya també he de dir, però que requeria la meva presència a l'oficina. Només entrar, una noia em pregunta què desitjo... una mena de què vols prendre, vaig pensar. Escollim taula i espero a ser atès. Tot plegat em va semblar quasi una broma, o bé que m'havia equivocat. Després, em comuniquen els nous límits que la llei ha imposat per a retirar els diners del meu propi compte a través del caixer. I em pregunten, sense que els tremoli el parlar, si em dedico al tràfic d'armes, si he viatjat fa poc als Estats Units i si tinc algun familiar al Congrés. Creus que veurem aviat la pel·lícula? Em va semblar tot plegat més proper a la ficció que a la realitat... o bé les coses estan canviant massa ràpid. (*Josep, 4 de novembre 2018)

Benvolgut Josep,

Després de llegir la teva carta, primer em vaig quedar una bona estona intentant trobar el títol més adequat a la pel·lícula, però tot seguit vaig poder saber que en realitat sembla que es tracta de la segona de les opcions: les coses estan canviant massa ràpid. La normativa a la que et van fer referència i l'indescriptible qüestionari a que et van sotmetre, responen a una creuada contra el blanqueig del diner. I com acostuma a succeir (dono per fet que no trafiques amb armes) s'acaba retallant llibertats a qui menys ús en fa, i en canvi per un altre costat, l'objectiu perseguit es dilueix i, curiosament, el negoci cada vegada creix més. Dit d'una altra manera, l'objecte d'aquestes novetats, sobre la limitació de reintegrament per caixer, així com la nova disposició de les oficines, amb un exemplar abús d'una modernitat minimalista, pel meu gust, respon a la lenta desaparició del diner efectiu, que pretén acabar, al mateix temps amb l'economia submergida. El debat està servit. I els canvis es van accelerant. Probablement en menys d'una dècada (alguns experts analistes gosen parlar de cinc a sis anys màxim) els bitllets i monedes desapareixeran i tota transacció econòmica es farà (si és que es pot) encara de forma més virtual, a través del telèfon mòbil, diuen, perquè tampoc hi haurà ja targetes.

En dos-cents anys aproximadament, s'haurà passat de la creació dels primers grans bancs, emissors de monedes amb el pes del seu valor o amb l'aval del seu valor en or, a un no-res valorat en qui-sap-què. Al final, com deia Pitàgores, tot es basa en números. Els números són la base de tot l'univers i el que atorga valor a les nostres vides: l'edat i el compte corrent.

Crec que seria oportú anar creant una moneda, per allò d'una certa nostàlgia, que com en moltes xarxes del temps i comunitats alternatives, s'ha fet per posar un valor al treball i als intercanvis, en base a un preu just i a una voluntat inequívoca de no generar desigualtats. Una moneda que no fos a l'abast dels grans bancs ni de traficants. Una moneda legitimada a partir de permetre que enlloc dels números puguem escollir basar les nostres vides en quelcom més atractiu, més dignificant i veritablement enriquidor. A Ribes enguany es va crear el *Chapó* dins del Festival Internacional d'Arts escèniques i seria un primer pas, posar en valor la cultura com a moneda d'intercanvi, què et sembla?

La Juanita

Aquesta és una nova secció a la que podeu escriure i dirigir la vostra carta a través del correu electrònic:

laltaveu@laltaveu.com.

Un consultori, un intercanvi d'inquietuds, o bé una manera de recuperar aquell enyorat costum epistolar. Si m'escrius amb l'adreça de casa, allí també rebràs la teva carta personalitzada i manuscrita. A més, podràs veure la resposta publicada.

Fins a la propera.

DOLOR DE CUELLO: FUENTE DE MAREOS Y VÉRTIGOS

Los mareos son uno de los síntomas más habituales entre la población y se vuelven más frecuentes con la edad. Según datos de la Organización Mundial de la Salud, el mareo constituye la tercera causa más común de consulta en pacientes ambulatorios. En las consultas de los Doctores en Quiropráctica también es uno de los motivos más frecuentes.

El mareo es en realidad un concepto amplio, con sensaciones de desmayo, debilidad, pérdida de equilibrio, malestar o desorientación que pueden asociarse a múltiples causas (cardiovasculares, digestivas, psicológicas, golpes de calor, etc.). Estos síntomas en muchos casos responden a trastornos neurológicos derivados en problemas mecánicos de cuello. Son los llamados vértigos o mareos cervicogénicos.

Las personas que comienzan a sufrir vértigos no son conscientes de que el origen puede estar en un trastorno cervical y lo achacan a mareos pasajeros sin importancia. No lo asocian a problemas de columna ni acuden al especialista y el problema sigue ahí. Cada vez son más los médicos de atención primaria o los especialistas que reconocen este origen en numerosos pacientes y les aconsejan ser atendidos por un **Doctor en Quiropráctica**.

Qué son los vértigos

El vértigo se manifiesta como una molesta sensación de giro o movimiento de la propia persona o de los objetos que le rodean, llegando a producir con frecuencia alteraciones en la visión, náuseas y vómitos. La duración del episodio puede variar desde unos pocos segundos a horas e incluso días en los casos más graves. La patología del vértigo se localiza comúnmente en el oído interno o vestíbulo. En el vestíbulo existe un grupo de células muy sensibles a los cambios de posición y composición del líquido que ocupa sus conductos y membranas otolíticas (que contienen piedrecitas que se desplazan con los movimientos de la cabeza).

El cuello es una zona muy delicada del cuerpo donde convergen vasos sanguíneos, nervios cervicales entrantes, nervios craneales entrantes y la porción superior de la médula espinal. Hoy sabemos que la posición de las vértebras cervicales superiores es empleada por el sistema vestibular como referencia clave para mantener y percibir el equilibrio. **Un desajuste o subluxación en las vértebras cervicales superiores puede producir mareos** por falta de flujo sanguíneo y alteraciones en las vías de conexión al sistema nervioso central, afectando al sistema vestibular y produciendo síntomas de vértigo.

El ajuste cervical

La mayoría de los casos de vértigo se pueden solucionar con facilidad. Lo primero es acudir a un auténtico profesional para definir la causa exacta, y en caso de localizar la causa en un trastorno cervicogénico, decidimos los tipos de ajustes que necesita para alinear sus vértebras y permitir un mejor flujo sanguíneo y estímulo nervioso.

Cuando el origen del vértigo es ajeno a nuestra competencia lo derivamos siempre al especialista correspondiente. Necesitamos unas vértebras bien ajustadas para un movimiento cervico-cefálico óptimo, no sólo para resolver este tipo de trastornos sino también para prevenir muchos otros. En caso de vértigos cervicogénicos es importante que se acuda con mayor frecuencia a especialistas de la columna vertebral, ya que numerosos estudios avalan la efectividad e inocuidad de estas técnicas. Para su total seguridad debe confiar su salud y su columna vertebral a un auténtico profesional, **Doctor en Quiropráctica o Doctor en Medicina con especialidad en este campo**, ya que existe mucho intrusismo en España.

Un centro de referencia en Cataluña
abierto durante todo el año
sábados incluidos:
Dr. Chiappinelli y su equipo
Sitges : T. 93 811 01 01
Barcelona : T. 93 487 50 35
Paseo de Gracia
www.bcnchiro.com

Cuina de Nadal

CANELONS DE CONFIT D'ÀNEC

AMB BEIXAMEL DE PERES I FORMATGE IDIAZABAL

Recepta: Javier Pradanas

INGREDIENTS per a 4 persones:

12 plaques de canelons
1 llauna de cuixes d'ànec confitades
1 ceba
2 pastanagues
1 porro
2 tomàquets
100 gr. formatge Idiazabal
(tallat a falques)

PER A LA BEIXAMEL

1 l. de llet
70 gr. mantega
70 gr. farina
Sal
Pebre
Nou moscada
2 peres blanquilla

PREPARACIÓ:

En una olla posarem aigua amb sal. Quan comenci a bullir hi afegirem les plaques dels canelons. Els temps de cocció dependrà de la marca. (Cal veure les indicacions a l'envàs)

Per altra banda tallarem les verdures ben petites (la ceba, les pastanagues i el porro) i les sofregirem a foc lent durant uns minuts. Una vegada ben sofregitdes hi afegirem l'ànec esmicolat i tallat a trossos petits. Ho barrejarem tot ben bé afegint-hi el tomàquet tallat a daus petits, salpebrarem i ho reservarem. La mescla ha de quedar homogènia.

A foc suau, en una olla, posarem la mantega. Quan estigui desfeta hi afegirem la farina i ho courem uns minuts. Tot seguit hi anirem afegint la llet fins aconseguir una crema suau. Salpebrarem, afegirem la nou moscada i els trossets de pera que els incorporarem al final perquè no s'ennegreixen.

Fet tot això, ens disposarem a farcir els canelons de la manera tradicional, es a dir, estirarem les plaques de pasta posant el farcit d'ànec i els enrotllarem. Tot seguit els disposarem en una safata i els cobrirem amb la beixamel. Finalment posarem el formatge Idiazabal perquè es fongui lleugerament.

Bon profit!

RESTAURANT
ASADOR
CERVANTES
ESPECIALITAT EN CARNS A LA BRASA
MENÚ DIARI "ESPECIAL BRASA" 12,95€
Vine a gaudir el nostre menú degustació 14,90€
c/ Cervantes, 28 - Tel. 93 896 29 87
08810 Sant Pere de Ribes

HERBORISTERIA, PRODUCTES NATURALS I ECOLÒGICS, EINES DE CREIXEMENT PERSONAL

VINE A CONÈIXER EL NOU MODEL DE NEGOCI QUE HEM OBERT A SANT PERE DE RIBES.
SI T'AGRADA ALLÒ NATURAL, ECOLÒGIC, ELS PRODUCTES ARTESANS I OCUPAR-TE DEL TEU BENESTAR.
AQUEST ÉS EL TEU NOU PUNT DE TROBADA.

QUÈ ÉS ALLÒ QUE PODEM OFERIR-TE?

HERBORISTERIA

MEDICINA NATURAL, FITOTERÀPIA, HERBODIETÈTICA.

PRODUCTES NATURALS

PRODUCTES ARTESANS I DE PROXIMITAT.

PRODUCTES ECOLÒGICS

PRODUCTES QUE RESPECTEN EL MEDI AMBIENT, ORGÀNICS, BIO.

EINES DE CREIXEMENT PERSONAL

MASSATGES, TAROT, TALLERS D'AUTOCONEIXEMENT.

ARGUIA ENCUENTRO-NATURA | Carrer Nou 9, Sant Pere de Ribes | 696 76 29 78 - 937 68 29 99

Inici de les obres de la nova pista coberta de Ribes.

El passat diumenge 2 de desembre es va celebrar l'acte de col·locació de la primera pedra de la pista poliesportiva coberta de Ribes, al costat del pavelló ja existent.

L'acte va comptar amb la presència de l'alcaldessa Abigail Garrido, el regidor d'esports Josep Moya, regidors, presidents dels clubs esportius de Ribes i l'empresa que durà a terme el projecte.

Un breu discurs on és va explicar la necessitat de la realització d'aquest equipament, donada la creixent pràctica d'esport al municipi, va donar inici a l'acte. Els clubs -usuaris del pavelló- feia molt de temps que reclamaven que aquesta iniciativa arribés a bon port, per la dificultat que patien per coordinar horaris i calendaris, entre els diferents esports que s'hi practiquen.

L'alcaldessa va remarcar la satisfacció de tenir tants clubs i equips al municipi, i va reconèixer que les instal·lacions actuals havien quedat petites i s'havia d'apostar per la construcció de nous equipaments. A més, en el mateix projecte s'aprofitaran les obres per a millorar la xarxa de clavegueram de la zona, que actualment no està en les millors condicions, i s'ha previst una reubicació de la zona d'aparcament, que ocupa l'espai destinat al projecte, per no col·lapsar els carrers pròxims i facilitar l'accessibilitat als usuaris.

Durant l'acte, després de les primeres intervencions institucionals, els clubs van depositar una urna sellegada -amb un objecte representatiu de cada entitat i dos diaris del mateix dia- com a record i símbol de tot un pas endavant, que va ser coberta amb ciment, en primer lloc per l'Alcaldessa i tot seguit amb represetants de les diferents entitats esportives presents.

L'acte es va tancar amb el desig de que les obres es puguin finalitzar en el temps previst per poder-ho celebrar plegats a l'inici de la propera temporada.

El projecte, amb un cost aproximat d'uns 1.700.000 euros, s'executarà en dues fases;la primera durà a terme amb la construcció de l'edificació i el seu equipament intern, i la segona consistirà amb la urbanització dels espais exteriors i els annexes del pavelló existent.

El nou equipament disposarà d'una pista coberta de nova planta, habilitada per a 3 pistes transversals de bàsquet, un mini-handbol i també una pista longitudinal d'handbol i futbol sala.

La pista tindrà una superfície de 52x32 metres, més un espai de 5m d'amplada de reserva futura per a grades (en total 52x37m); tot cobert i divisible amb cortines en tres camps de joc. Les instal·lacions seran semitancades a mitja alçada per les parets laterals i amb un tancament lleuger per a la resta. A l'exterior, s'ha previst un espai pavimentat fora del perímetre de l'edifici per a la ubicació de lavabos o vestidors provisionals.

L'accés es farà per la mateixa entrada al pavelló actual, i més endavant es contempla la possibilitat de fer un únic vestíbul de control i consergeria, unificant així tota la zona esportiva amb la nova actuació i el pavelló existent. També s'ha tingut en compte, a més de la funcionalitat de l'equipament, la connexió i relació entre els diferents espais per a la gestió única del conjunt esportiu i la seva integració amb l'entorn.

L'A

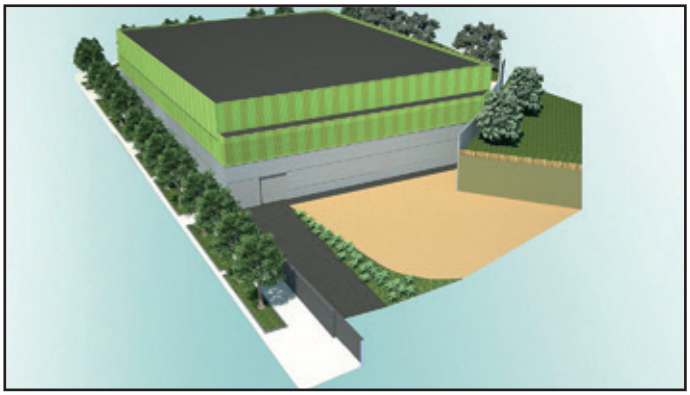

MIMA-T
Perruqueria i Centre d'Estètica Ana

Aquestes Festes regala tractaments d'estètica i perruqueria
Tarja regal a partir de 10€
93 814 22 81
Carrer Miquel Servet, 34
Les Roquetes
Segueix-nos a Mima-T Les Roquetes

RIUS ELECTRÒNICA
Venda i servei tècnic professional
MILAR
Carrer Nou,34 - 08810 Sant Pere de Ribes
Tel. 93 896 07 43
facebook.com/riuselectronica - www.riuselectronica.com
Els nostres serveis
Instal·lació de: ICT-TDT.
- Antenes Col·lectives, individuals i parabòliques
- Videoporters i porters electrònics
- Servei tècnic pròpi de reparació de TV, LCD, LED, PLASMA, DVD, BLU-RAY, HI-FI i AUDIO
- Venda d'electrònica i electrodomèstics

TOT EN PERSIANES
BON NADAL
Persianes de fusta, alumini i P.V.C - Persianes de seguretat - Persianes amb motor
Automatismes - Mallorquines de fusta i alumini - Mosquiteres - Gelosies - Tendals
Sostres Alumini - Reparacions i manteniment - Cortines - Estores - Venecianes
Av. Josep Pere Jacas, 38 - Tel. 93 896 38 54 - 607 248 350
e-mail: oscargrup7persianes@gmail.com
08810 Sant Pere de Ribes
Grup 7
Persianes i Automatismes s.l

Sabies què...

ELS ANTICS CORRALS DE LES MUNTANYES DE GARRAF TENIEN TRES ARCS?

El corral de can Pere de la Plana, amb dos arcs, adossat a la casa.

Josep Miret i Mestre

Aquest mes parlarem d'un element del nostre paisatge que tothom qui hagi passejat per les nostres muntanyes trobarà familiar. Em refereixo als corrals per a ovelles i cabres que feien companyia a moltes masies del nostre entorn, sobretot les de muntanya. Es tracta d'un element modest, però que dóna personalitat al nostre paisatge.

Són corrals de planta rectangular dividits en dues zones, una d'elles coberta amb teulada a un sol vessant i l'altra sense sostre. Enmig hi ha una paret amb tres arcs rodons, malgrat que també en poden ser dos o quatre. Can Pere de la Plana i el corral de les Penyatones serien exemples de corrals amb dos arcs. El corral d'en Puig, el del Colobró i el corral d'en Massó serien corrals amb tres arcs i la Roqueta, en terme d'Olivella, és un dels pocs exemplars amb quatre arcs. Finalment, hi ha alguns casos en què els arcs no són rodons sinó plans o escarsers.

Apart de les variacions amb els arcs, la majoria dels corrals de la comarca del Garraf són molt semblants. A vegades presenten petites habitacions internes que servien per separar alguna ovella malalta o que havia parit. Les mides dels corrals solien ser de 12 a 16 metres de costat, i segons em van comentar, hi tancaven fins a dues-centes ovelles.

Normalment el corral s'assenta sobre un sòl de roca a la vessant d'una muntanya. Les parets laterals s'orienten en la direcció de baixada trobant-se l'habitació coberta pendent amunt i el recinte no cobert més avall. Quan el corral està integrat a una masia, s'adossa correntment a aquesta per la part del darrere, quedant lliures els altres tres costats.

L'any 1979 vaig fer un inventari de corrals del massís de Garraf i vaig trobar que a més dels municipis que surten al mapa que teniu a les mans n'hi havia a Gavà, Olèrdola, Olesa de Bonesvalls, Begues, Avinyonet del Penedès, Calafell, Castellet i la Gornal, etc. En aquells moments encara es tancaven ramats a Miralpeix, can Bertran, can Giralt, el Carç, can Coll i potser algun altre.

Els corrals van morint de mica en mica. Ja no tanquen ovelles perquè ara els pocs ramats que queden són més grans i a més no es poden recollir els fems perquè el terra no és llis i un tractor no pot entrar a dintre. Poc a poc s'enrunen, la gent els pren les teules i fins i tot en alguns casos desapareixen, com el corral de Vallcarca, que es va emportar l'autopista, o els de can Milà i del mas de mossèn Alba, arrasats per les urbanitzacions.

Construccions
i
Restauracions
RAL, S.L.
c/ Jesús, 12 - Tel. 93 896 27 05 - Sant Pere de Ribes

ohdesaigües
Tel. 649 52 12 63
oliverdesaigues@gmail.com
DESEMBUSSOS - REHABILITACIÓ DE DESAIGUES
NETEGES TÈCNIQUES AMB AIGUA A PRESSIÓ
INSPECCIONS DE CANONADES AMB EQUIP DE TV
CLAVEGUERAMS - FILTRACIONS - NETEJA DE PISCINES - ETC...
Nou servei - LLOGUER DE CABINES DE WC QUÍMICS

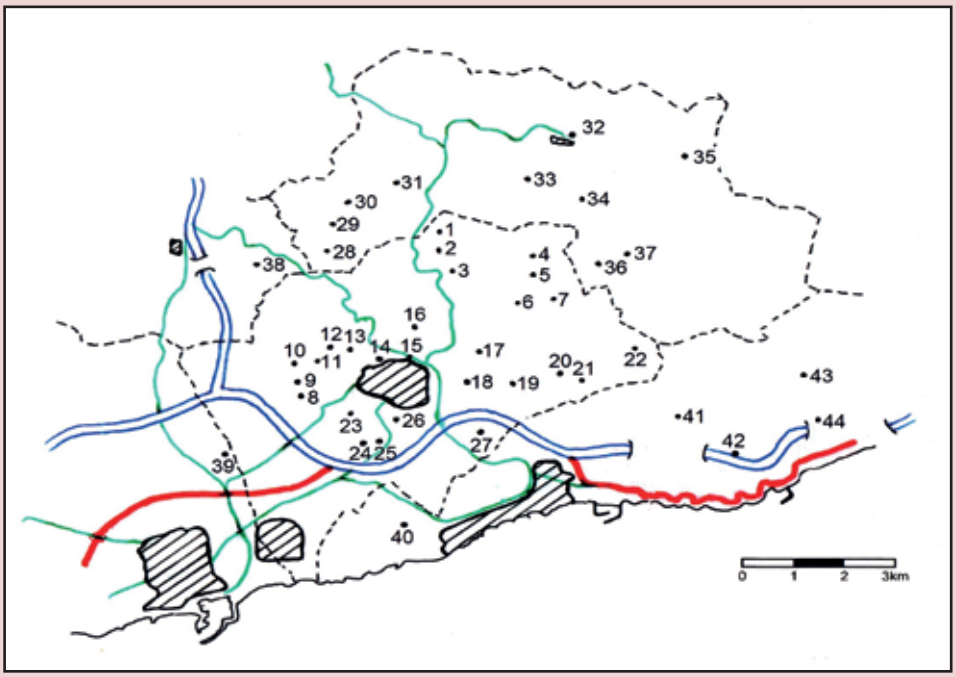

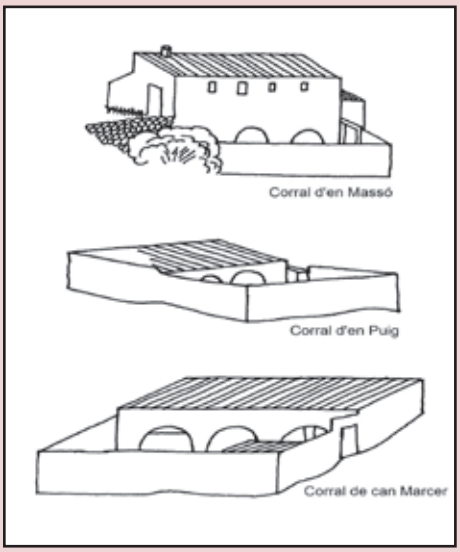

Alguns corrals de tres arcs del terme de Ribes. Dibuixos fets per l'autor l'any 1978.

Corrals de diversos municipis del massís de Garraf. Terme municipal de Sant Pere de Ribes. 1) Mas d'en Giralt 2) Les Penyatones 3) Corral d'en Massó 4) Mas Berenguera 5) Can Pere de la Plana 6) Can Marcer de la Penya 7) El Colobró 8) La Serra 9) Can Parici 10) Can Ramon 11) La Masieta 12) Can Barba 13) Corral d'en Puig 14) Can Carbonell de les Parellades 15) Can Giralt del Palou 16) Corral d'en Capdet 17) Can Bertran 18) Ca l'Escolà 19) La Carretera 20) Mas de Mossèn Alba 21) Maset d'en Quadres 22) Coll d'Entreforc 23) Can Fontanals 24) El Carç 25) Corral d'en Tabaco 26) Can Coll 27) Can Miret de les Torres. Terme municipal d'Olivella. 28) Can Carreres 29) La Roqueta 30) Corral d'en Geló 31) Can Milà 32) Can Pau Olivella 33) El Raurell 34) L'Aliona 35) Les Piques 36) Maset de Baix 37) Maset de Dalt. Altres municipis. 38) La Coma de l'Olla (Canyelles) 39) Carro (Vilanova i la Geltrú) 40) Miralpeix (Sitges) 41) Les Basses 42) Vallcarca 43) Campdàsens 44) Ca l'Amell.

Farmàcia L.Gonzalvo
(FARMÀCIA DE LA CARRETERA)
OBERTA
TOTS ELS DIES DE L'ANY
de 8:30 a 21:30 h
SANT PERE DE RIBES 93 896 19 17

SPEAKEASY
Acadèmia d'Angles
MATRÍCULA OBERTA
www.speakeasyspain.com
SITGES
C/ Jesùs, 66 - Esq. C/ St. Sebastian
Tel: 93 894 59 39
SANT PERE DE RIBES
C/ dels Cards, 30 E
Tel: 93 896 10 54

Centre Veterinari Sandy Sant Pere de Ribes
Més de 20 anys cuidant la salut del teu millor amic
Carretera de Sitges, 75 - Tel. 93 896 21 86 - Mòbil. 606 958 579
centreveterinarisandy@gmail.com - sandyvet@terra.com

L'A Sant Pere de Ribes
ANUNCIA'T
655 960 320 - 93 023 40 68
laltaveu@laltaveu.com
www.laltaveu.com

Rosquellades

Les cròniques viscudes d'en Joan Rosquellas

Qui dia passa...

Assegut a la terrassa d'un bar de la plaça Marcer, vaig veure venir un amic amb cara de preocupació. Duia uns papers a les mans i de tant en tant se'ls mirava i movia el cap amb gest d'incredulitat. En arribar a la meva alçada va sortir de la seva abstracció, em va saludar i el vaig convidar a fer un cafè. Així que em va explicar el motiu de les seves tribulacions ho vaig comprendre tot. Venia del CAP.

Li havia sortit un gra a l'esquena que va infectar-se i que li causava petites molèsties. Uns quants dies després va aconseguir que el metge el visités i aquest va decidir enviar-lo al cirurgià per practicar-li una petita intervenció ambulatòria. Una cosa sense importància, vaig pensar en un primer moment. A què venia, doncs, l'abatiment del pacient assegut al meu davant? De seguida vaig copsar que la desolació del meu amic la produïa un fet temporal. La visita concertada amb el cirurgià era per d'aquí a vuit mesos. Gairebé el temps d'un embaràs...

No he explicat aquesta anècdota per criticar el sistema sanitari. No. M'ha vingut al cap perquè ja fa dies que penso que, en general, res no corre massa pressa. Entenguem-nos, m'imagino que una malaltia greu seria atesa amb celeritat, així com qualsevol altre qüestió de vida o mort però, pel que fa a allò que si no s'atén al moment no té conseqüències immediates, tot s'acostuma a alentir i, qui dia passa, any empeny...

No corre pressa asfaltar els carrers del poble (calla, que ara amb les properes eleccions municipals potser tindrem sort), el desdoblament de les vies de tren, el corredor mediterrani, acabar amb l'atur, millorar les pensions, eliminar els contractes escombraria, esmenar els errors de la justícia...

I la falta de pressa, aquest curiós xino-xano, ens el trobem a tot arreu. Vejam.

43 anys després de la mort de Franco, l'Ajuntament de Barcelona ha decidit retirar una medalla commemorativa del *"25 años de paz"* que el 1964 li va ser atorgada a l'infame personatge. Han trigat una mica oi? Es veu que no hi havia pressa.

El govern espanyol prohibirà la venda de cotxes de benzina i dièsel el 2040. És clar, la solució per d'aquí a vint anys, quan alguns països europeus ho faran a partir del 2030. Aquí no hi ha tanta pressa.

Pedro Sánchez té la intenció de desmantellar el *"Valle los Caídos"* i exhumar les restes del dictador. També 43 anys després de la mort de l'inspirador d'aquella monstruosa vergonya. Es veu que, fins ara, tampoc hi havia pressa.

P. D. Com aquests, trobaríem un fotimer de casos i això em preocupa perquè, si ens ho mirem bé, hi ha molta gent que sí que tenim pressa.

ARTESANS DE RIBES

FIRA DE NADAL

15 i 16 Desembre 2018

10h-20'30h - Ctra. dels Cards, Sant Pere de Ribes

Organitza

Associació D.O. RIBES-ARTESANTS DE PROXIMITAT

inscriptiones a la pàgina de **doribes.com**

SOC Servei d'Ocupació de Catalunya

Generalitat de Catalunya
Departament d'Empresa i Ocupació

MINISTERIO DE EMPLEO Y SEGURIDAD SOCIAL

Ajuntament
Sant Pere de Ribes

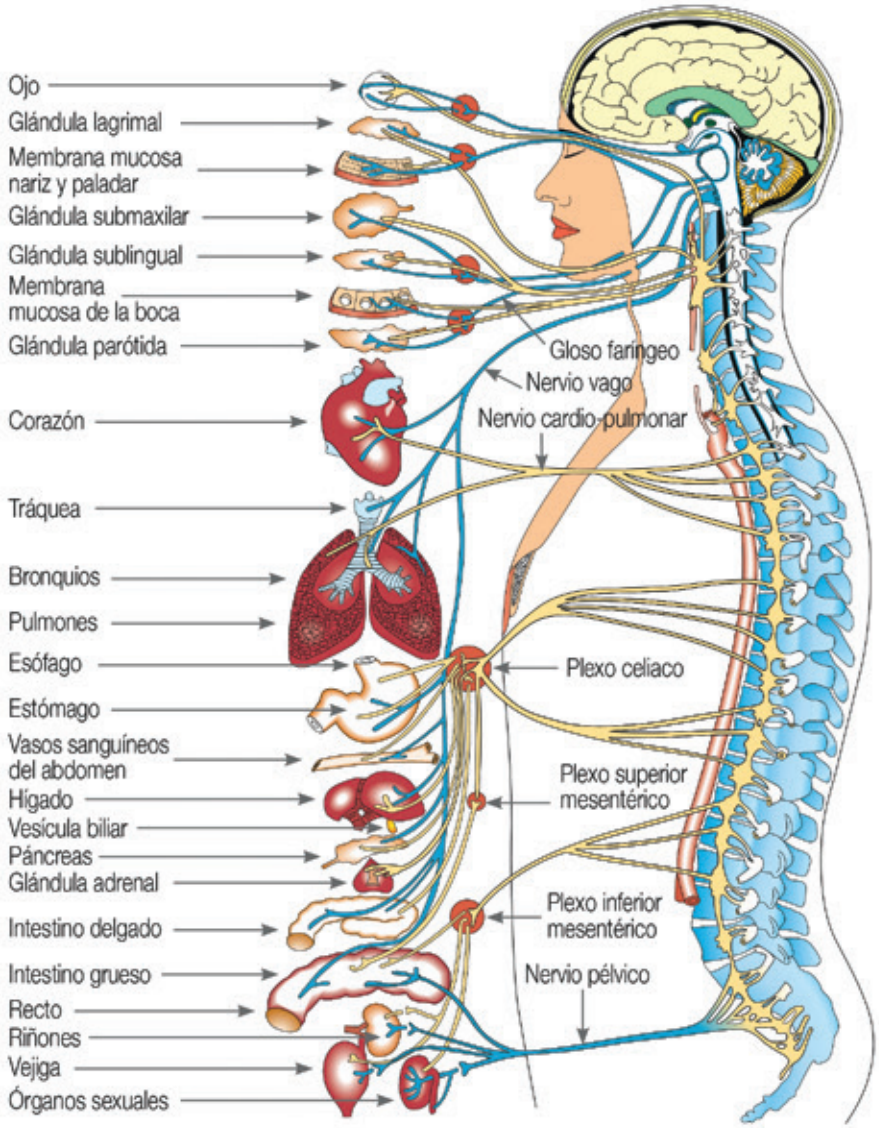

PREVENCIÓN & TRATAMIENTO

- Dolor de espalda
- Dolor lumbar y Ciática
- Dolor cervical
- Hernias discales
- Escoliosis
- Migrañas
- Fibromialgia
- Vértigos, etc...

Este diagrama ilustra cómo los nervios y las vértebras que están asociadas con ellos actúan sobre los órganos que inervan y alimentan.

Sistema Nervioso Simpático
Sistema Nervioso Parasimpático

www.bcnchiro.com

Centre Chiropràctic de la Columna Vertebral

Dr. Chiappinelli y su equipo

CENTRE CHIROPRÀCTIC DE LA COLUMNA VERTEBRAL

SALAS INDIVIDUALES • ÚLTIMA TECNOLOGÍA • SÁBADOS ABIERTO

BARCELONA Tel. 93 487 50 35 | Pau Claris 139 3º 2ª | M Paseo de Gracia
SITGES Tel. 93 811 01 01 | Rafael Llopart 74 | junto a playa San Sebastián